

## Planta Baixa

Trecho compreendido entre a Rua Terezinha Rohling Boger e o Início do recape Existente na Rua André Shmoller  
Escala: 1/250



FONTE: MUNICIPIO DE NOVA ESPERANÇA DO SUDOESTE



FONTE: GOOGLE EARTH

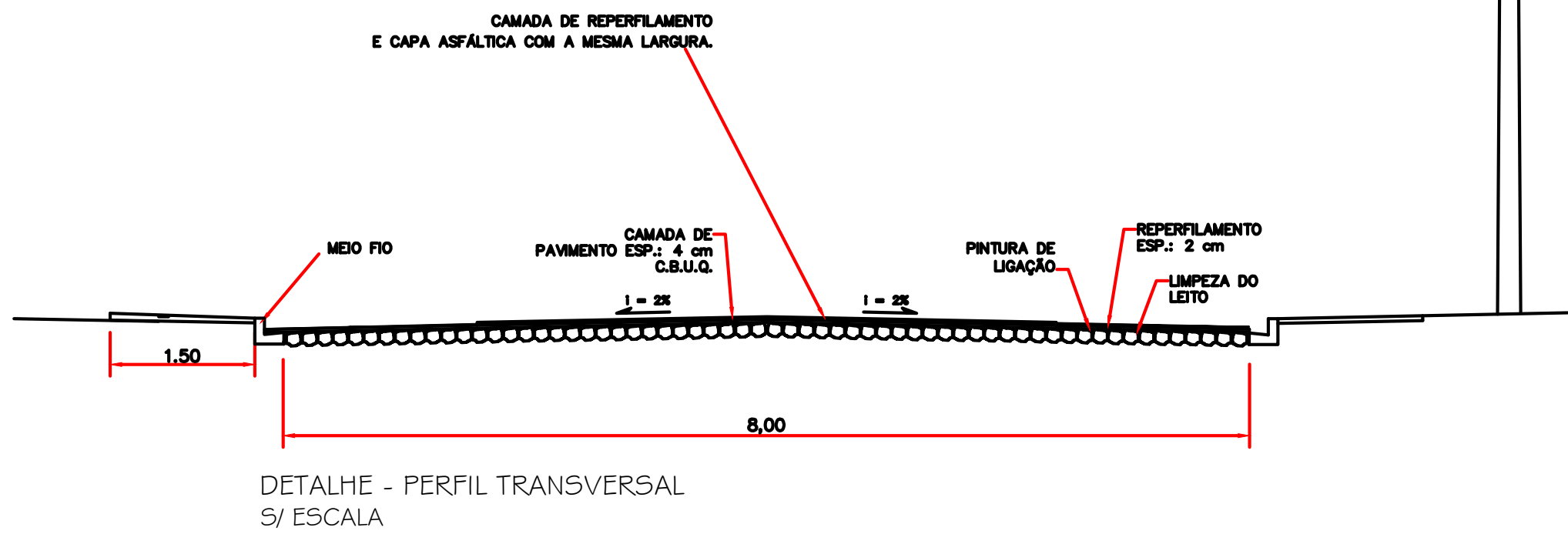
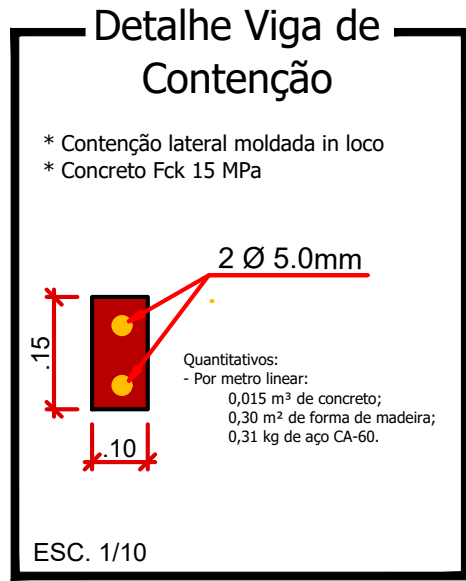
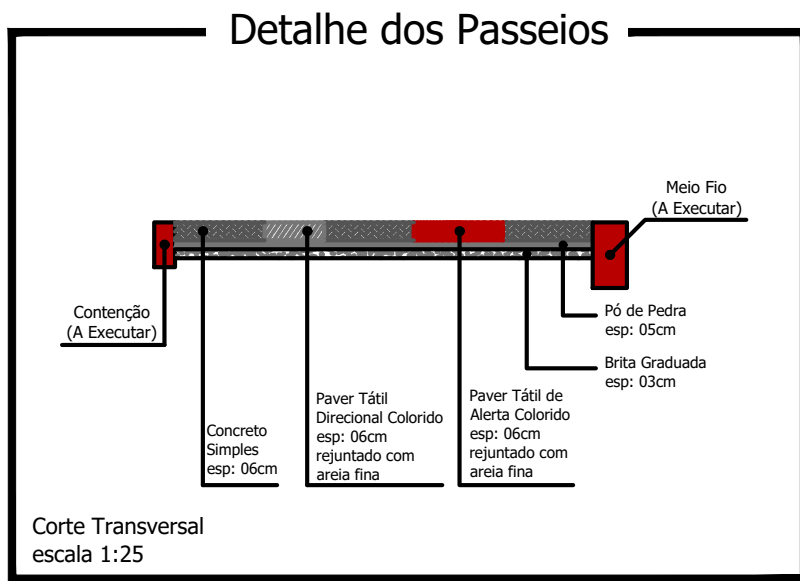
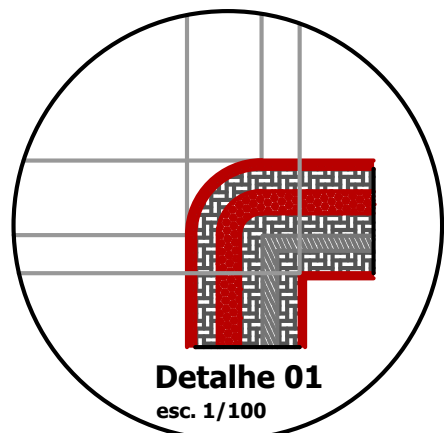

## Detalhe das Rampas de Acesso (4,50 x 1,40m)

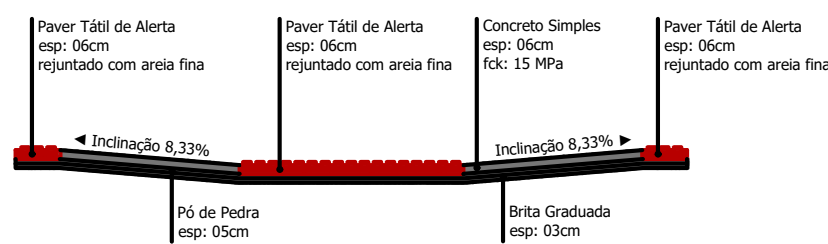
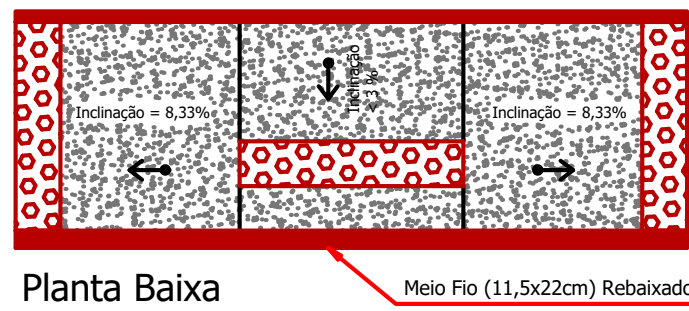

\* Cada Rampa Contém:  
- Base em brita graduada (espessura 03cm): 0,19m³  
- Base em Pó de Pedra (espessura 05cm): 0,32m³  
- Base em concreto simples Fck 15 MPa (espessura 06cm): 0,30m³  
- Paver tátil de alerta, colorido: 1,29m²

## LEGENDA: Rua André Shmoller

- Meio Fio L = 174,00 m
- Contenção Lateral a ser Executada - 07 cm L = 174,00 m
- Sinalização Tátil Direcional e = 6,0 CM  
Área Total = 62,40 m²
- Concreto Simples e = 6,0 CM  
Área Total = 187,20 m²
- Pó de Pedra e = 03 cm V = 5,22 m³  
Pedra Britada e = 03 cm V = 5,22 m³
- Acesso em concreto armado L = 18,00 m
- Placa - Nome de Rua (Existente)

## Detalhe da Estrutura do Pavimento

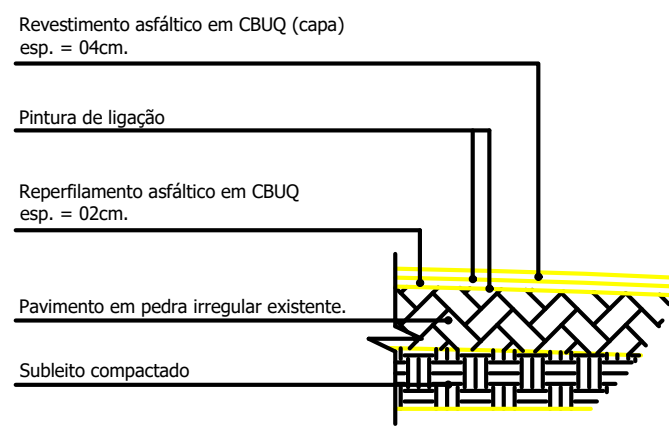

Escala: 1/50

Reperfilamento e = 2,0 cm  
Área Total = 696,00 m²  
Capa e = 4,0 cm  
Área Total = 696,00 m²

## Rua André Shmoller

PROJETO:		ÁREA TOTAL A RECAPEAR:
Recape / Construção de Passeios		696,00 m²
PROPRIETÁRIO:	CPF/CNPJ:	DOCUMENTO EMITIDO PARA:
Prefeitura de Nova Esperança do Sudoeste	95.589.289/0001-32	<input type="checkbox"/> Anteprojeto
CIDADE/ESTADO:		<input checked="" type="checkbox"/> Aprovação Legal
Nova Esperança do Sudoeste   Paraná		<input type="checkbox"/> Execução
RUA:		PAVIMENTAÇÃO
Rua André Shmoller - Loteamento Boger		REVISÃO:
CONTEÚDO:		01
Planta Baixa; Detalhes		FOLHA:
		P-01/01
ESCALA:	DATA:	DESENHO:
Indicada	Agosto/2025	